

Noviembre 2017

En esta última actualización del año y siguiendo con las sugerencias propuestas por los usuarios, se han llevado a cabo varios cambios y/o mejoras, a continuación pasamos a detallar los mismos.

Mejora en la configuración del sistema propio de envío de correos electrónicos, facturas, etc., ahora es posible utilizar cuentas de correo tipo Gmail.

Configuración servicio correo aplicación / Gmail / Otros

Utilizar servidor propio aplicación

Servidor SMTP

Usuario

Contraseña Cuenta de Gmail

Puerto

Reorganización de la barra de accesos directos del programa.

Plantillas de email.

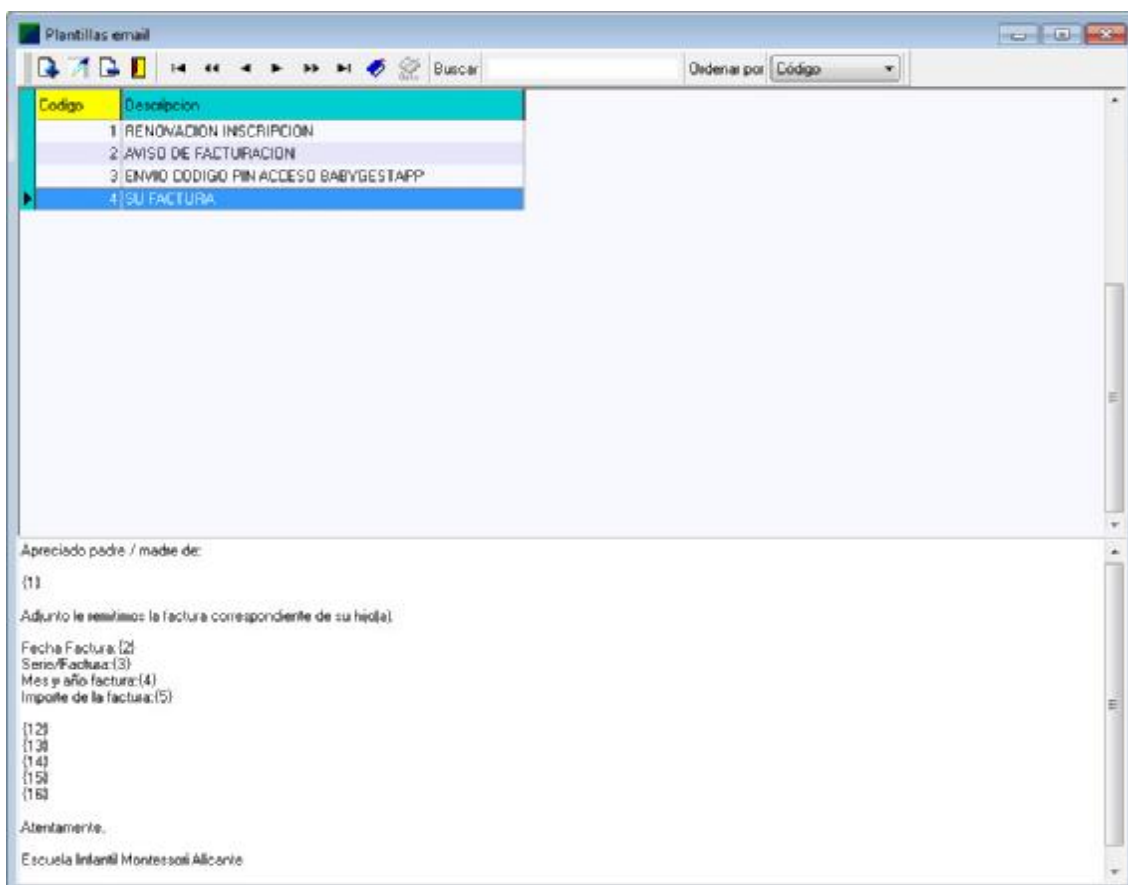

Sistema que permite al usuario del programa componer unos mensajes predefinidos pudiendo seleccionar campos de la base de datos de alumnos o facturas para enviar circulares a los padres.

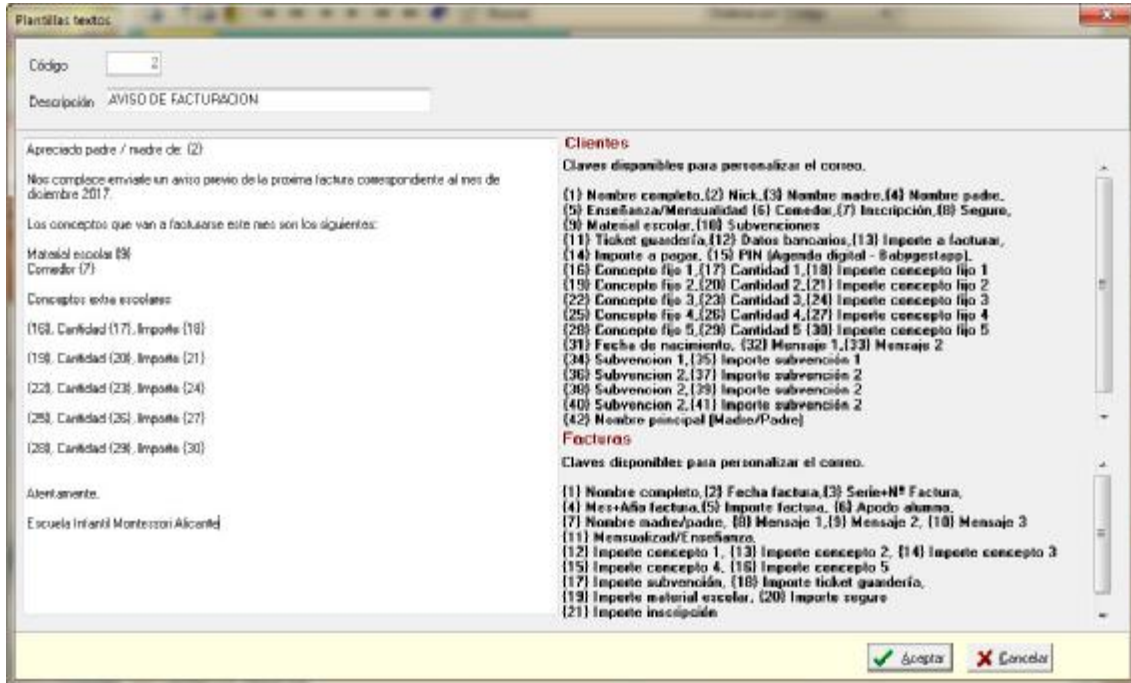

Mediante la utilización de unas claves, el usuario puede utilizar determinados campos para personalizar sus comunicaciones con los padres de los alumnos.

Otro apartado que ha sido sustancialmente mejorado es el envío individual de facturas por email, se ha mejorado la generación del archivo adjunto en formato PDF.

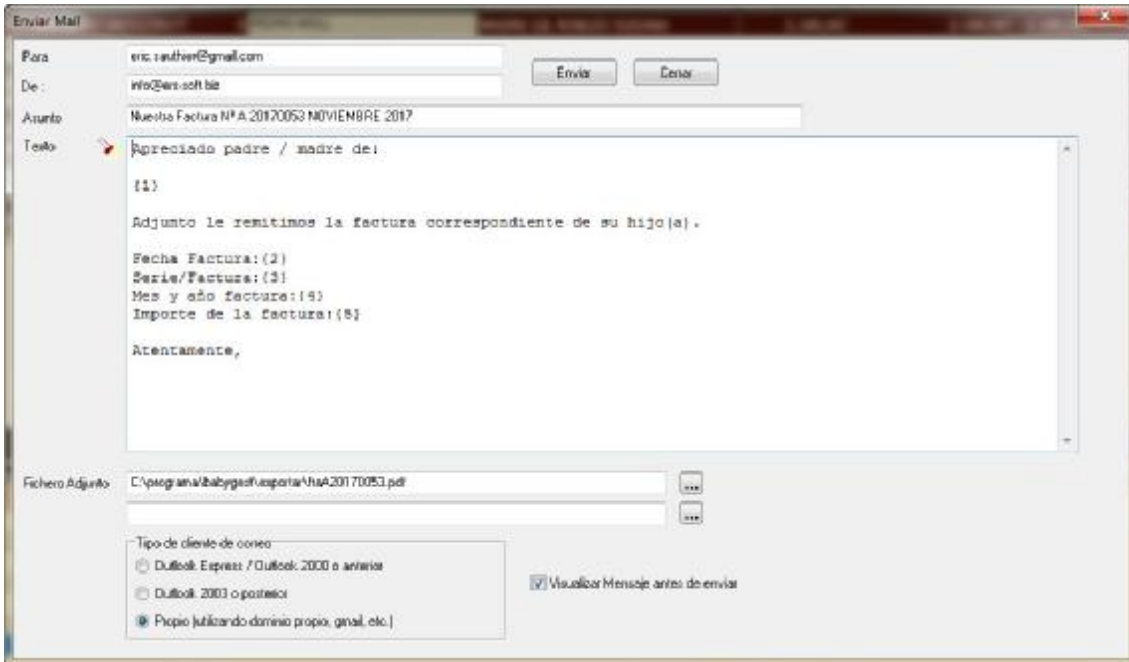

Se puede seleccionar la plantilla de email para poder personalizar al máximo el envío del correo electrónico.

Siguiendo con las mejoras, se ha optimizado también la opción de imprimir, e enviar facturas por correo electrónico, ahora pueden imprimirse las facturas en una determinada fecha de facturación, también existe la opción de un cliente en concreto y obviamente entre un rango de facturas y serie, además se ha implementado el poder imprimir determinadas copias pudiendo elegir entre vista previa o imprimir directamente los documentos.

En esta opción también está disponible el poder enviar las facturas por email, utilizando una determinada plantilla tal como se ha visto en el apartado anterior.

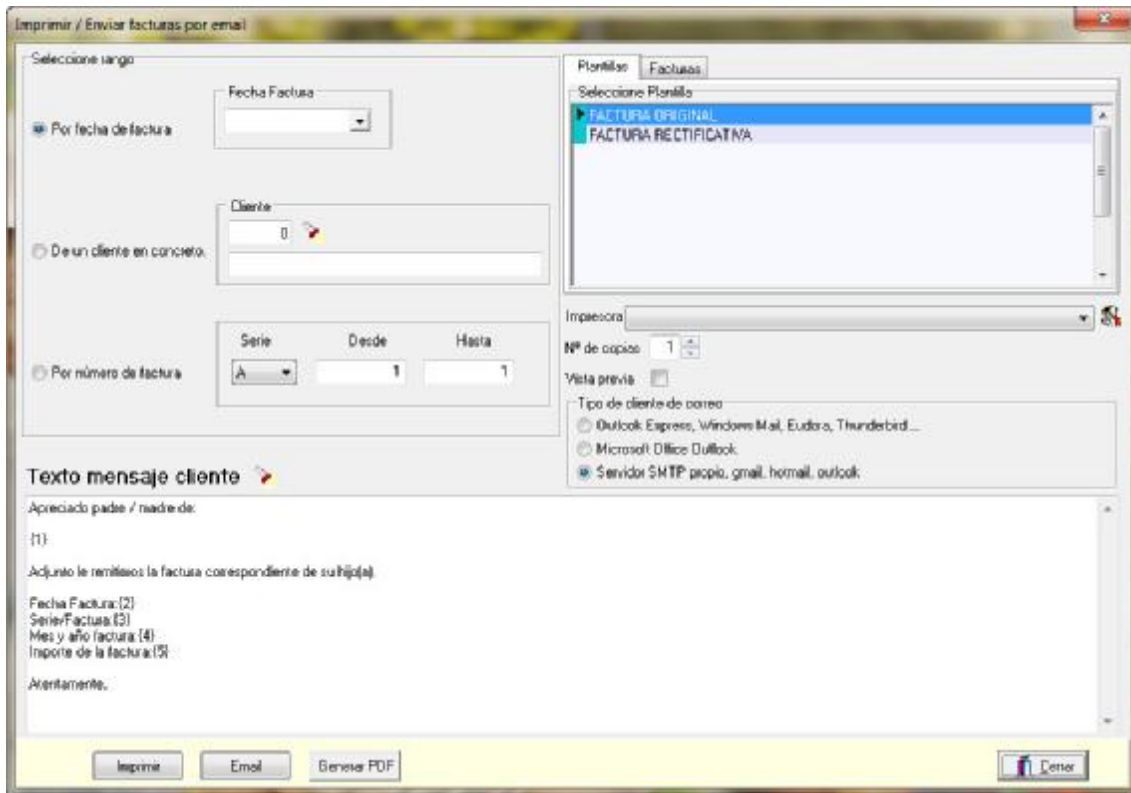

También existe la opción de generar solamente un fichero en formato PDF.

Historial de actualización

Finalmente la última opción de esta actualización es un apartado que demandaba muchos usuarios del programa, el poder enviar cualquier tipo de comunicación por correo electrónico.

Para ello existen dos maneras, una desde la propia rejilla de niños, haciendo una selección de alumnos, filtrado, etc., tal como puede verse en la siguiente pantalla

A continuación podemos enviar los correos a los alumnos seleccionados en la rejilla

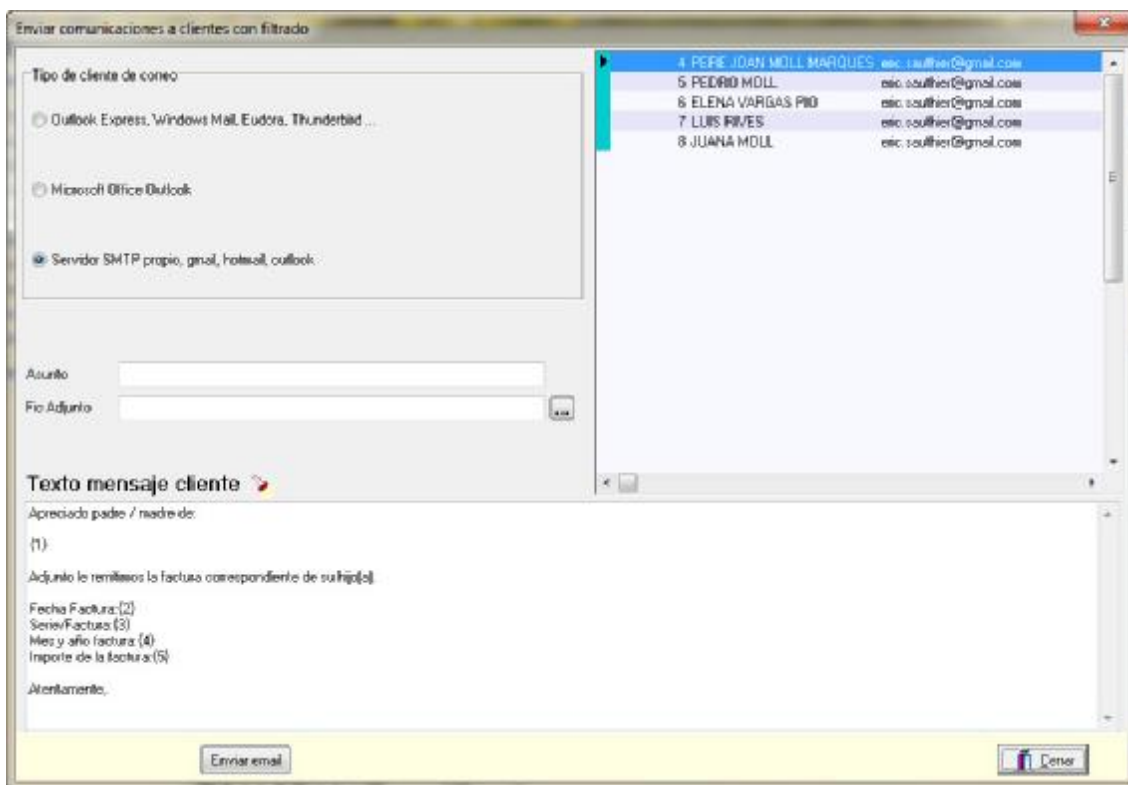

Historial de actualización

Podemos especificar el asunto de la comunicación, inclusive adjuntar un archivo, puede ser un PDF, una imagen, etc.

La otra opción de envío de correos electrónicos es directa, es decir sin filtrado o selección múltiple y nos permite enviar un email a un solo alumno o a todos tal como puede verse en la siguiente pantalla.

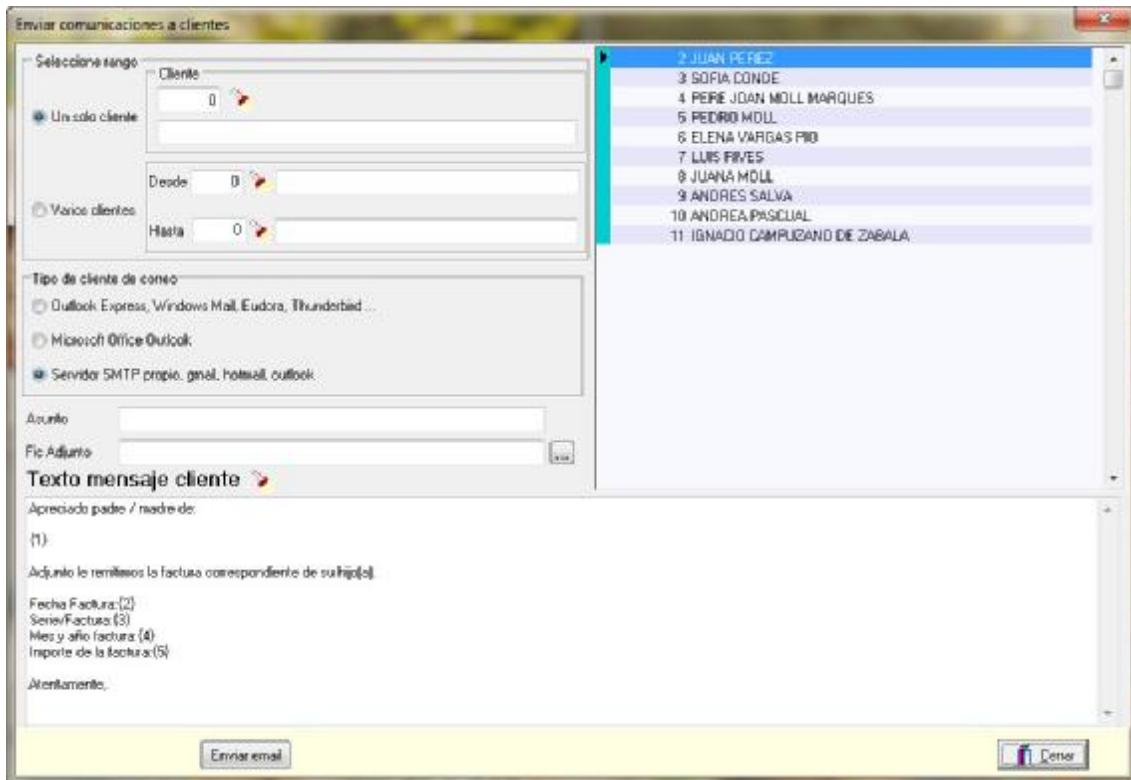

Agosto 2017

En esta entrega de otra nueva actualización y siguiendo con las sugerencias propuestas por los usuarios, se han llevado a cabo varios cambios y/o mejoras, a continuación pasamos a detallar los mismos.

Nueva rejilla de datos en ficheros auxiliares. Tras numerosos años se ha actualizado también la rejilla de datos de todos los ficheros auxiliares de la aplicación, tales como formas de pago, servicios, motivos de alta, motivos de baja, etc.

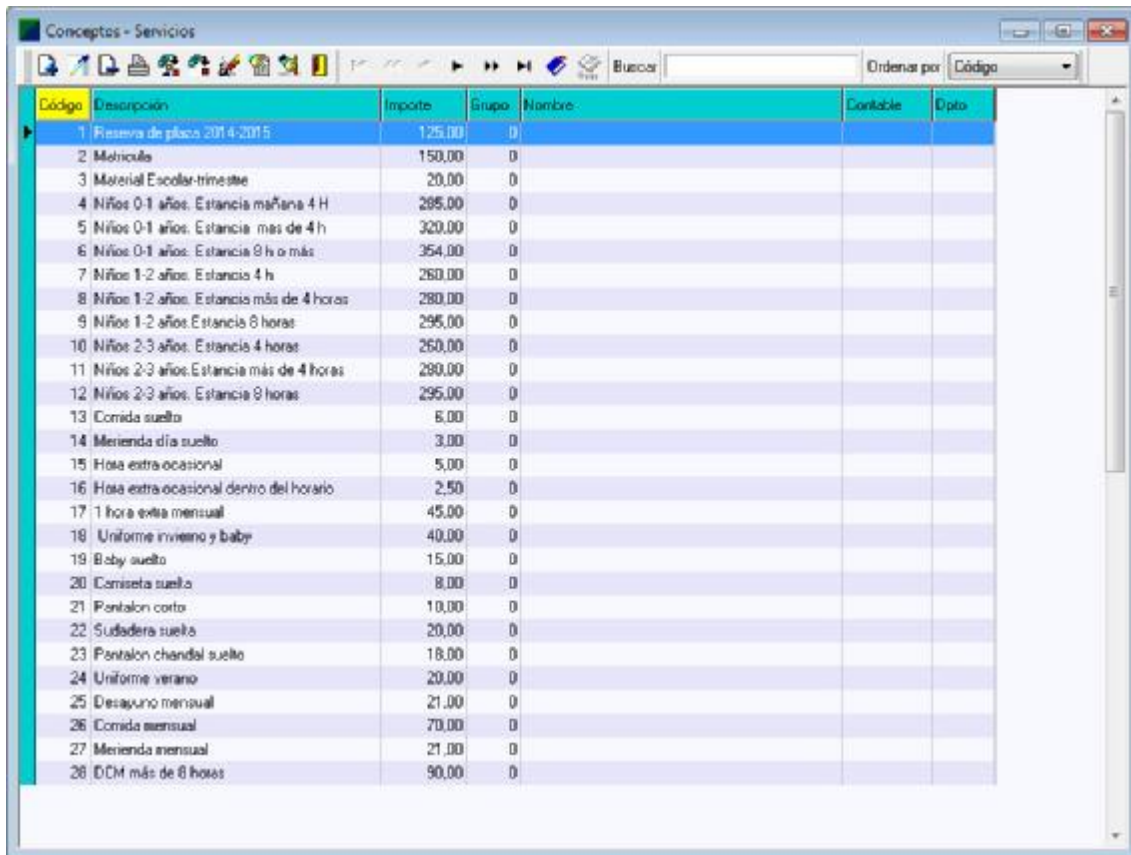

Código	Descripción	Importe	Grupo	Nombre	Contable	Dpto
1	Reserva de plaza 2014-2015	125,00	0			
2	Matricula	150,00	0			
3	Material Escolar-trimestre	20,00	0			
4	Niños 0-1 años. Estancia mañana 4 H	285,00	0			
5	Niños 0-1 años. Estancia mas de 4 h	320,00	0			
6	Niños 0-1 años. Estancia 9 h o más	354,00	0			
7	Niños 1-2 años. Estancia 4 h	260,00	0			
8	Niños 1-2 años. Estancia más de 4 horas	280,00	0			
9	Niños 1-2 años. Estancia 6 horas	295,00	0			
10	Niños 2-3 años. Estancia 4 horas	260,00	0			
11	Niños 2-3 años. Estancia más de 4 horas	280,00	0			
12	Niños 2-3 años. Estancia 9 horas	295,00	0			
13	Comida suelta	6,00	0			
14	Merienda día suelta	3,00	0			
15	Hora extra ocasional	5,00	0			
16	Hora extra ocasional dentro del horario	2,50	0			
17	1 hora extra mensual	45,00	0			
18	Uniforme invierno y baby	40,00	0			
19	Baby suelta	15,00	0			
20	Camiseta suelta	8,00	0			
21	Pantalón corto	10,00	0			
22	Sudadera suelta	20,00	0			
23	Pantalón chandal suelta	18,00	0			
24	Uniforme verano	20,00	0			
25	Desayuno mensual	21,00	0			
26	Comida mensual	70,00	0			
27	Merienda mensual	21,00	0			
28	DCM más de 6 horas	90,00	0			

Historial de actualización

En la rejilla de cobros pendiente he añadido la opción de poder acceder al histórico de todos los cobros, también he “cambiado” algo la rejilla del histórico de cobros del alumno, es decir cuando el usuario se sitúa encima de un alumno y este tiene cobros parciales, visualiza los mismos y además ahora se puede imprimir un recibo o documento correspondiente al cobros parcial o total.

Cobros pendientes

Arrastre una columna aquí para agrupar por dicha columna

Serie	Factura	Fecha	Cobro	Nombre pagador (Madre/Padre)	Nombre Alumno	Descripcion	Total	Pendiente	Et	Cobrar
A	2141485		344	JESUS ANGEL SANTOS LOPEZ, ALVARO LUIS SANTOS MARTIAL		NFRAA 2141485 AGOSTO	265,44	265,44	B	265,44
A	2141486		364	ETHANNE ALAMI ISMAEL ALANI MUNOZ		NFRAA 2141486 AGOSTO	85,00	85,00	B	85,00
A	2141487		370	JUAN MANUEL SANC MONTALVO IVA SANC ESCOBERO		NFRAA 2141487 AGOSTO	177,50	177,50	B	177,50
A	2141488		381	VIC'DR FUENTES PINOS DAVID FUENTES GARCIA		NFRAA 2141488 AGOSTO	208,55	208,55	B	208,55
A	2141489		388	FRANCISCO PUENTE CASTRO AJTANA PUENTE SANCHEZ		NFRAA 2141489 AGOSTO	80,00	70,00	E	80,00
A	2141490		396	MASTU UJUNGALZ LIGAN DAVIEL BUNGOLZ VANA		NFRAA 2141490 AGOSTO	85,00	85,00	B	85,00
A	2141491		303	JHON A RAJO GIMENO IRIN A RAJO BARRERA		NFRAA 2141491 AGOSTO	140,00	140,00	B	140,00
A	2141492		306	ALVARO MELLADO BLASCO ELIAS MELLADO LOPEZ		NFRAA 2141492 AGOSTO	340,00	0,00	E	0,00
A	2141493		307	ANTONIO SANTAMARIA SIGLENZA ALBA SANTAMARIA PADROS		NFRAA 2141493 AGOSTO	140,00	140,00	B	140,00
A	2141494		309	CARLOS HERRANZ CLEMENTE ED JHNE HERRANZ LAMA		NFRAA 2141494 AGOSTO	340,00	340,00	B	340,00
A	2141495		311	MARTA MIÑON MARTINEZ ANDRES LOPEZ MIÑON		NFRAA 2141495 AGOSTO	152,50	152,50	B	152,50
A	2141496		312	MARIA PLAZA ALONSO MANUELA VILLALBA PLAZA		NFRAA 2141496 AGOSTO	152,50	152,50	B	152,50
A	2141497		313	EUGENIO SOTODOSOS GONZALEZ ER K SOTODOSOS RODRIGO		NFRAA 2141497 AGOSTO	305,00	305,00	B	305,00
A	2141498		315	CESAR AUGUSTO MONTEALEGRU GUE JUAN PABLO MONTEALEGRE PABA		NFRAA 2141498 AGOSTO	330,00	330,00	B	330,00
A	2141499		316	JOSE MARIA BORRALLO YAZQUEZ LEONARDO DAGUIN BORRALLO W		NFRAA 2141499 AGOSTO	334,00	334,00	B	334,00
A	2141500		317	ALBERTO GONZALEZ LIZAM OLIVIA GONZALEZ TORRUEJA		NFRAA 2141500 AGOSTO	175,00	175,00	B	175,00
A	2141501		319	SERRIO PEREZ SANCHEZ ANSOLA PEREZ AGUIADO		NFRAA 2141501 AGOSTO	310,00	310,00	B	310,00

17 3900,49 3270,49 3280,49

Historial de actualización

Rejilla del histórico de cobros de un alumno con la posibilidad de imprimir un recibo o documento correspondiente al importe cobrado.

Serie	Fecha	Fecha	Clase	Nombre (padre o Madre/Padre)	Nombre Alumno	Descripción	Total	Pendiente	Eto	Cobrar
A 2141405		244		JESUS ANGEL SANTOS LOPEZ	ALVARO LUIS SANTOS MARTIALAY	N/FRA:A 2141405 AGOSTO	225,44	225,44	D	225,44
A 2141406		261		OTIMARIE ALAMI	ISABEL ALAMI MUÑOZ	N/FRA:A 2141406 AGOSTO	265,00	265,00	R	265,00
Δ 2141407		274		J MA NABERI	KAMP MARTIN VIVI	MAUSANPESU	177,70	177,70	R	177,70
Δ 2141408		292		MICHEL R	EVYTES PINOIS	DARIN R	208,95	208,95	R	208,95
A 2141489		288		FRANCISCO PUENTE CASTRO	AITANA PUENTE SANCHEZ	N/FRA:A 2141489 AGOSTO	60,00	70,00	E	16,00
A 2141490		256		EMILIO G	GONZALEZ UZAN	DANIEL G	95,30	95,00	R	35,00
A 2141491		300		JULIO ALBALAC	GIMENO	BON ALBALAC	140,00	140,00	R	140,00
A 2141492		306		ALVARO MELLADO	ELIAS	MELLADO LOPEZ	340,00	0,00	E	1,80
A 2141493		307		ANTONIO SANTAMARIA	SIGUENZA	ALBA SANTAMARIA	140,00	140,00	R	140,00
A 2141494		309		CARLOS HERRANZ	CUEVENTE	EDUARNE HERRANZ	340,00	340,00	R	340,00
A 2141495		311		NASTIA MUÑOZ	MARTINEZ	ANDRES LOPEZ	152,50	152,50	R	152,50
A 2141496		312					152,50	152,50	R	152,50
A 2141497		313					325,00	325,00	R	325,00
A 2141498		315					200,00	200,00	D	200,00
A 2141499		317					234,00	234,00	D	234,00
Δ 2141500		317					175,00	175,00	R	175,00
Δ 2141501		314					210,00	210,00	R	210,00

C.E. INFANTIL MICOS S.L.
 B19220995
 C/ BULEVAR DEL ALTO TAJO 40
 19005 GUADALAJARA

Fecha: **14/08/2017**
 Recibo N° **A 2141489**

Expedido en **GUADALAJARA**

Recibi de DIDº **FRANCISCO PUENTE CASTRO**
 En concepto de **N/FRA:A 2141489 AGOSTO**
 Alumno(a) **AITANA PUENTE SANCHEZ**
 Observación **A CTA. LA SEMANA QUE VIENE**

IMPORTE COBRADO
5,00€

Historial de actualización

Rejilla del histórico de todos los cobros, se puede agrupar por alumno, fecha, pagador, etc, y además se puede imprimir también desde aquí.

Fecha	Importe	Estatus	Alumno	Pagador	Concepto	Importe	Fecha	Concepto
22/07/2007	21000		JESUS NAVAJO PEREZ	DAVID SANTIAGO TORAF MAR EMERIO		312.50	1	CONTADO
13/03/2007	21000		ALBERTO RAMOS ROMERO	ALBERTO RAMOS ROMERO EMERIO		101.50	2	TRANSFERENCIA
13/03/2007	21000		ALBERTO RAMOS ROMERO	ALBERTO RAMOS ROMERO EMERIO		300.00	3	TRANSFERENCIA
13/03/2007	21000		JESUS NAVAJO PEREZ	DAVID SANTIAGO TORAF MAR EMERIO		305.00	1	CONTADO
13/03/2007	21000		CARLOS ZAMORA ZAMORA	JOSE CRISTINA PIRELLA EMERIO		125.00	2	TRANSFERENCIA
13/03/2007	21000		JUAN GONZALEZ ALONSO	CARLOS SAEZ ANAYA EMERIO		300.00	2	TRANSFERENCIA
13/03/2007	21000		JAVIER VALERA JORDAN	MARCO		300.00	1	CONTADO
13/03/2007	21000		ALVARO PERANDEZ GARCIA	RODRIGO PERANDEZ BOND MARCO		248.00	2	TRANSFERENCIA
13/03/2007	21000		JUAN ZAMORA RAMOS	ALBERTO RAMOS ROMERO MARCO		300.00	2	TRANSFERENCIA
13/03/2007	21000		JESUS NAVAJO PEREZ	DAVID SANTIAGO TORAF MAR EMERIO		305.00	1	CONTADO
13/03/2007	21000		CARLOS ZAMORA ZAMORA	JOSE CRISTINA PIRELLA MARCO		125.00	2	TRANSFERENCIA
13/03/2007	21000		JUAN GONZALEZ ALONSO	CARLOS SAEZ ANAYA MARCO		300.00	2	TRANSFERENCIA
13/03/2007	21000		JULIA GONZALEZ PEREZ	JOSUE GONZALEZ PEREZ MARCO		300.00	2	TRANSFERENCIA
13/03/2007	21000		JAVIER VALERA JORDAN	JAVIER VALERA JORDAN MARCO		312.00	1	TRANSFERENCIA
18/04/2007	21000		JAVIER VALERA JORDAN	ABRIL		248.00	1	CONTADO
18/04/2007	21000		JESUS NAVAJO PEREZ	DAVID SANTIAGO TORAF MAR EMERIO		305.00	1	CONTADO
17/04/2007	21000		ALBERTO RAMOS ROMERO	ALBERTO RAMOS ROMERO EMERIO		325.00	2	TRANSFERENCIA
28/04/2007	21000		JAVIER VALERA JORDAN	JAVIER VALERA JORDAN EMERIO		125.00	2	TRANSFERENCIA
28/04/2007	21000		JAVIER VALERA JORDAN	MARCO		280.00	1	CONTADO
30/05/2007	21000		JESUS NAVAJO PEREZ	DAVID SANTIAGO TORAF MAR EMERIO		285.00	1	CONTADO
31/08/2007	21000		JAVIER VALERA JORDAN	JAVIER VALERA JORDAN JUNIO		300.00	1	CONTADO
11/08/2007	21000		JESUS NAVAJO PEREZ	DAVID SANTIAGO TORAF MAR EMERIO		345.00	1	CONTADO
15/06/2007	21000		ALVARO PERANDEZ GARCIA	DAVID SANCHEZ SANC JUNIO		248.00	1	CONTADO
11/07/2007	21000		OSCAR GONZALEZ FERNANDEZ	OSCAR GONZALEZ FERNANDEZ JULIO		280.00	2	TRANSFERENCIA
11/07/2007	21000		OSCAR GONZALEZ FERNANDEZ	OSCAR GONZALEZ FERNANDEZ JULIO		280.00	2	TRANSFERENCIA
11/07/2007	21000		JAVIER VALERA JORDAN	JAVIER VALERA JORDAN JULIO		348.00	1	CONTADO
11/07/2007	21000		JESUS NAVAJO PEREZ	DAVID SANTIAGO TORAF MAR EMERIO		407.50	1	CONTADO
11/08/2007	21000		CARLOS ZAMORA ZAMORA	JOSE CRISTINA PIRELLA SEPTIEMBRE		353.50	1	CONTADO
30/11/2007	21000		JESUS NAVAJO PEREZ	DAVID SANTIAGO TORAF MAR EMERIO		400.00	2	TRANSFERENCIA
13/11/2007	21000		JESUS NAVAJO PEREZ	DAVID SANTIAGO TORAF MAR EMERIO		305.00	1	CONTADO
13/11/2007	21000		JUAN MANUEL CAPEZ RODRIGUEZ	JULIAN LOUIS MICHEL NAVEZ NOVIEMBRE		411.40	1	CONTADO
22/07/2008	21000		JESUS NAVAJO PEREZ	DAVID SANTIAGO TORAF MAR EMERIO		400.00	1	CONTADO
18/07/2008	21000		JESUS NAVAJO PEREZ	DAVID SANTIAGO TORAF MAR EMERIO		385.00	1	CONTADO
30/07/2008	21000		JUAN MANUEL CAPEZ RODRIGUEZ	JOSE LUIS ARMENTELOS TEL MARCO		280.00	1	CONTADO
30/07/2008	21000		JULIAN LOUIS MICHEL NAVEZ	DAVID ESCOBAR BOLAÑOS JULIO		280.00	1	CONTADO
31/08/2008	21000		JAVIER VALERA JORDAN	ALFREDO BALDOMERO SANC NOVIEMBRE		370.00	1	CONTADO
						14,998.00		

Grupos / Aulas.

Se ha añadido una opción que permite al usuario comprobar y/o revisar los integrantes de cada grupo u aulas, teniendo en cuenta factores como que el alumno este de baja temporal o ya no pertenezca al centro, que haya cambiado de grupo, etc.

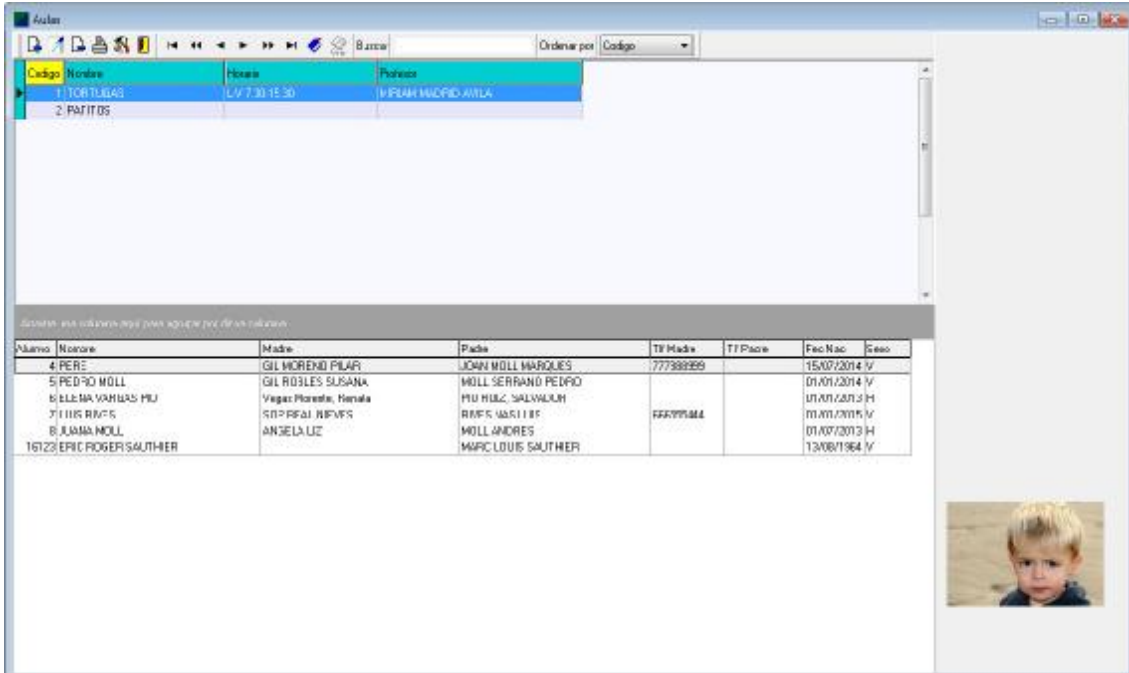

Codigo	Nombre	Horario	Profesor
1	TORTUGAS	L.V. 7:30-15:30	M-ELIAN MADRID AYLA
2	PATITOS		

Alumno	Nombre	Madr	Padre	TF Madre	TF Padre	Fec.Nac	Sexo
4	PERE	GIL MORENO PILAR	JUAN MOLL MARQUES	77738999		15/07/2014	M
5	PEDRO MOLL	GIL ROBLES SUSANA	MOLL SERRANO PEDRO			01/01/2014	M
6	ELLEN VANDAS MIU	Vegas Florentina, Natalia	MIU MIU C. SALVADOR			01/01/2013	M
7	LUIS RIVER	SOPHIA RIVER	RIVER WAKILIS	55599444		01/01/2014	M
8	JUANA MOLL	ANSELMA LIZ	MOLL ANDRES			01/07/2013	M
16123	ERIC ROGER SAUTHER		MARC LOUIS SAUTHER			13/08/1964	M

Tipos de documentos, documentos alumnado.

Se ha cambiado por completo esta parte de la aplicación, con el fin de dotar al programa de un tipo de sistema de archivo más flexible y fácil de utilizar para el usuario, por una parte el usuario puede crear distintos tipos de documentos, tales como documentos de identidad, pasaportes, libro de familia, carnet de vacunación, etc. La ventaja y mejora de esta opción es que todos los documentos de los alumnos están en la misma carpeta del programa, en una subcarpeta llamada "DOCS" lo cual facilita enormemente la tarea de copias de seguridad y traslado de los archivos, etc., en este nuevo sistema el usuario puede introducir cualquier tipo de archivo, tales como PDF, DOC, XLS, imágenes en formato gráfico, etc., obviamente dichos archivos pueden ser visualizados dentro de la pestaña de documentos sin salir de la aplicación.

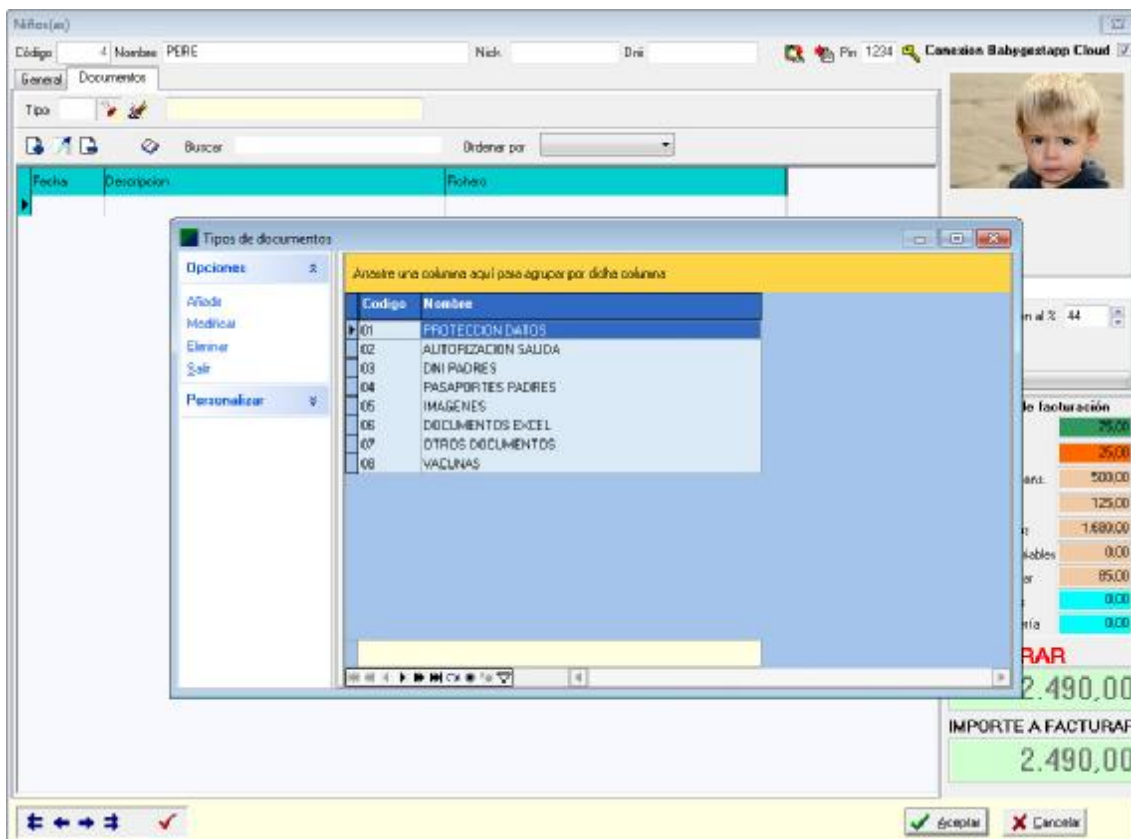

Julio 2017

Siguiendo con las sugerencias propuestas por los usuarios, en esta nueva actualización se ha implementado un sistema que permite crear un número indeterminado de series de factura permitiendo de esta manera superar el límite inicial de 4 series. El funcionamiento de esta nueva opción, es muy sencilla y práctica, basta con ir a los parámetros del centro o de la empresa, visualizar la pestaña 'Contadores', hay un botón rotulado 'Definir series de facturas', tal como se puede observar en la siguiente captura.

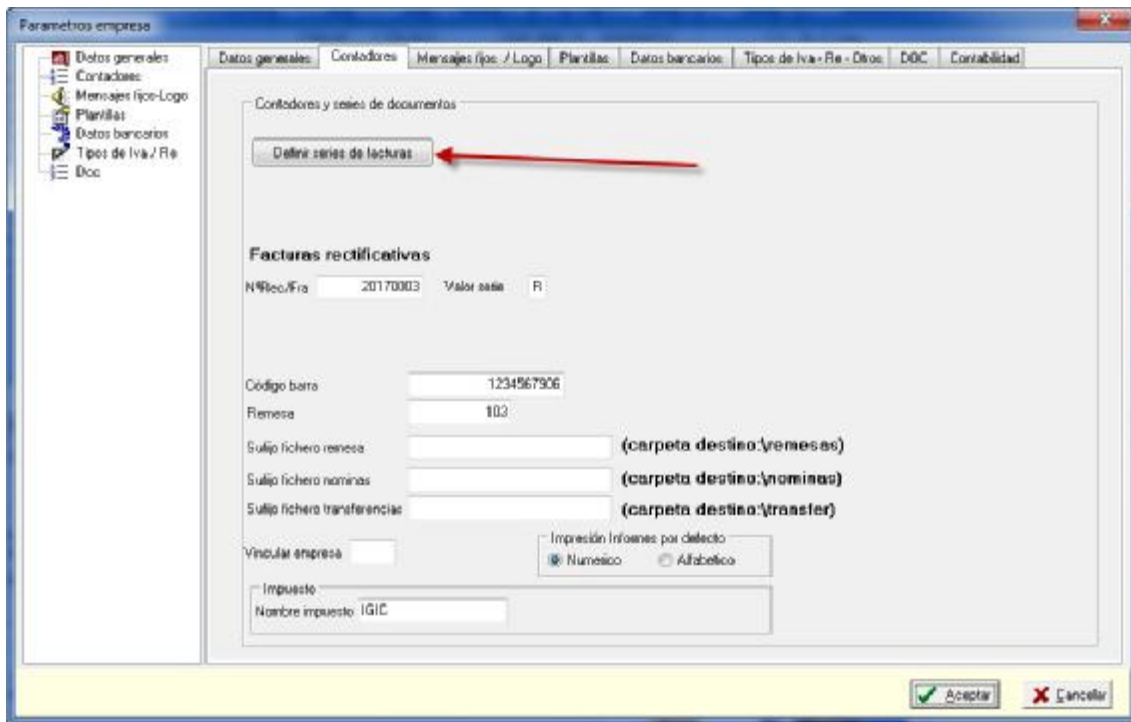

A continuación, accederemos a la rejilla de series de facturas donde podremos crear todas las series de facturas con sus numeradores y plantillas de documentos, tal como puede verse en la siguiente captura de pantalla.

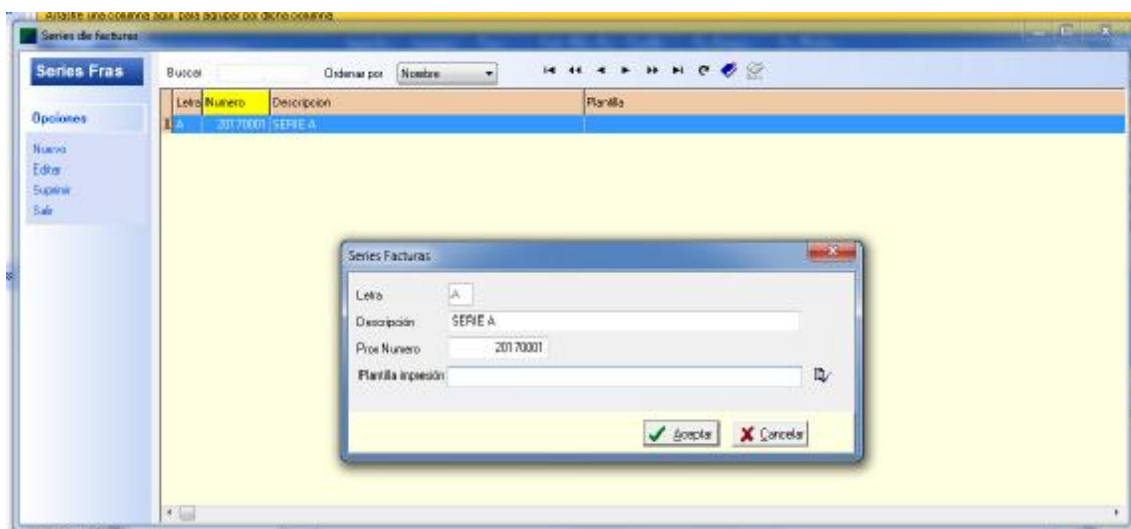

Abril 2017

En esta nueva actualización del programa, se ha hecho especial hincapié en el proceso de contabilización de facturas emitidas, remesa bancaria, movimientos de caja o cobros en efectivo, en una posterior actualización se implementara también la contabilización de facturas recibidas así como los pagos de las mismas.

Por todo ello, se ha añadido en varias pantallas tales como niños, subvenciones, ticket guardería, servicios, proveedores, etc., la cuenta contable y departamento, posibilitando de esta manera la contabilización por departamento de coste.

Niños.

Conceptos fijos	Conceptos variables	Subvenciones	Ticket Guardería	Registros	Factura a...
Cc.	Descripción	Ud.	Importe U.	Come en el centro	Hora salida
10	CONCEPTO 10	1	450.00	<input checked="" type="checkbox"/>	Horario 07.30-18.00
11	CONCEPTO 11	1	250.00	Precio comida 5.00	Etiqueta <input checked="" type="checkbox"/> Pañales <input type="checkbox"/>
12	CONCEPTO 12	1	125.00	Nº Carnés abocados 20	Facturas <input checked="" type="checkbox"/> Serie Factura A
13	CONCEPTO 13	1	75.00	Enseñanza/Mens. 350.00	Día de pago
14	CONCEPTO 14	1	780.00	Inscripción 0.00	Grupo 1 TORTUGAS
				Seguro 0.00	Ruta
				Materiales escolar	Cta. Contable <input type="text"/> Depto <input type="text"/>

Servicios

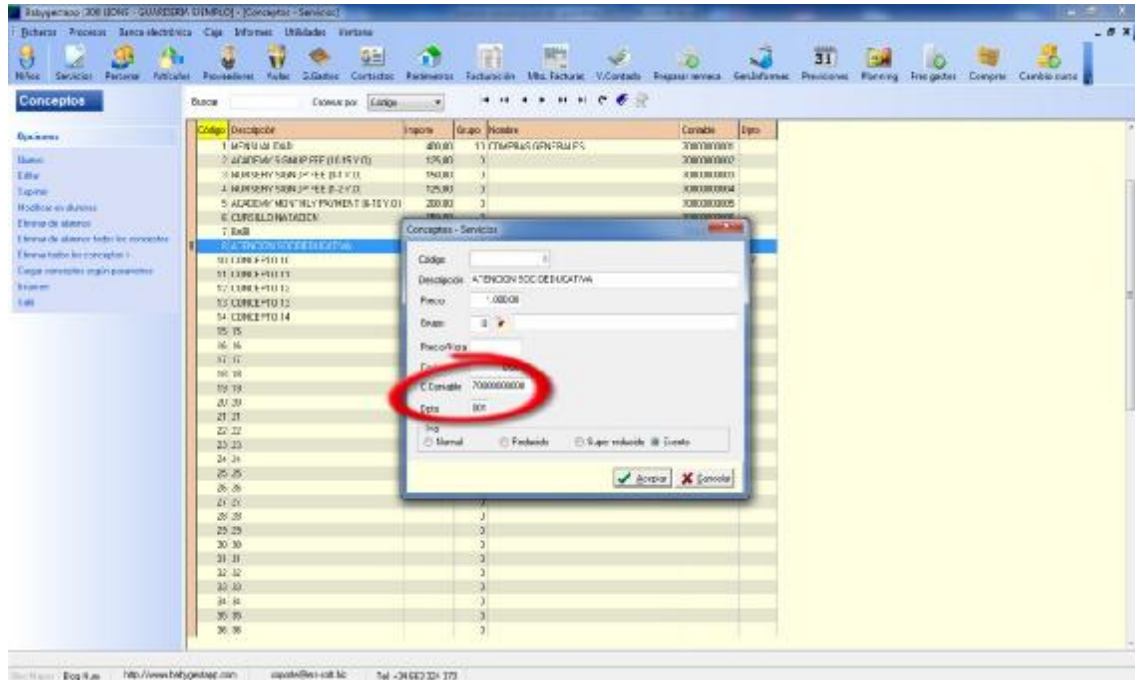

Proveedores

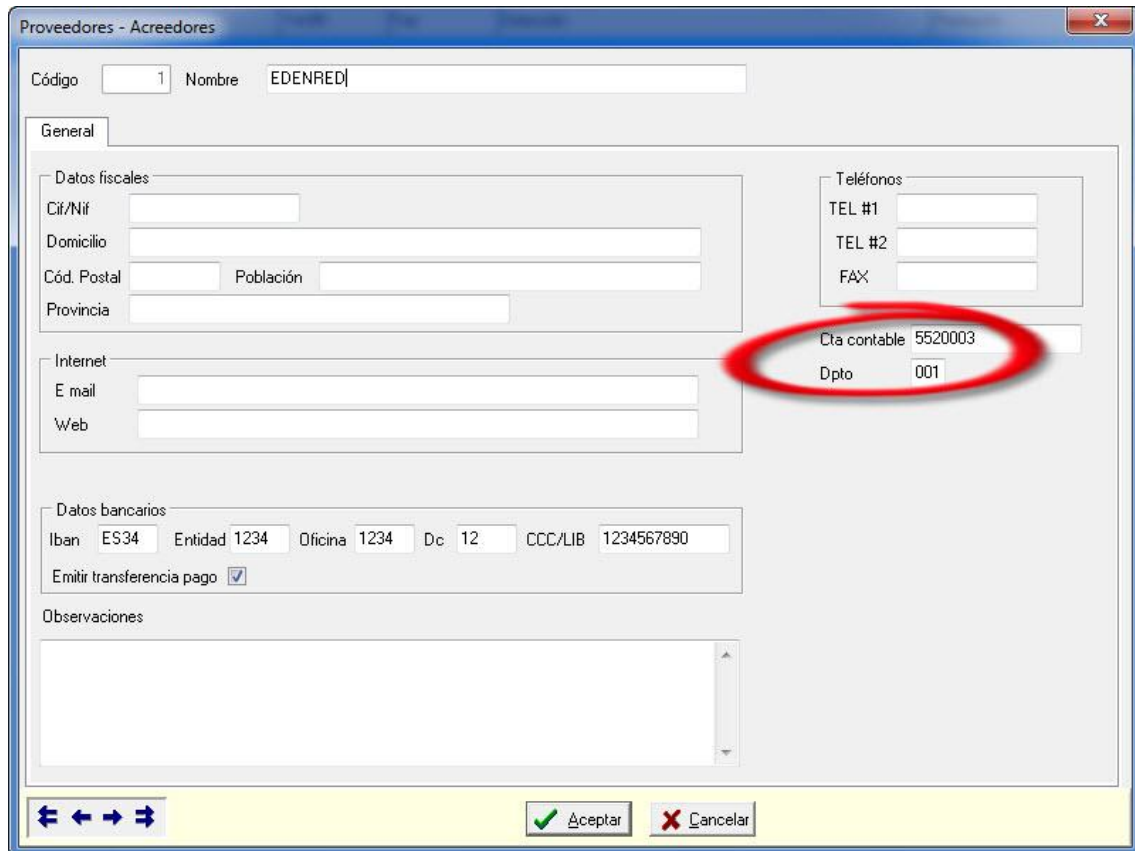

Subvenciones

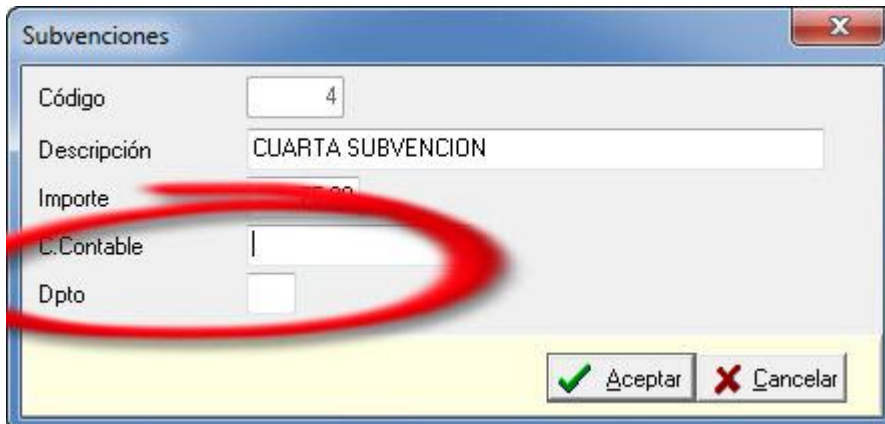

Subvenciones

Código: 4

Descripción: CUARTA SUBVENCION

Importe: 10000

C.C. Contable: |

Dpto: |

Aceptar Cancelar

Parámetros empresa

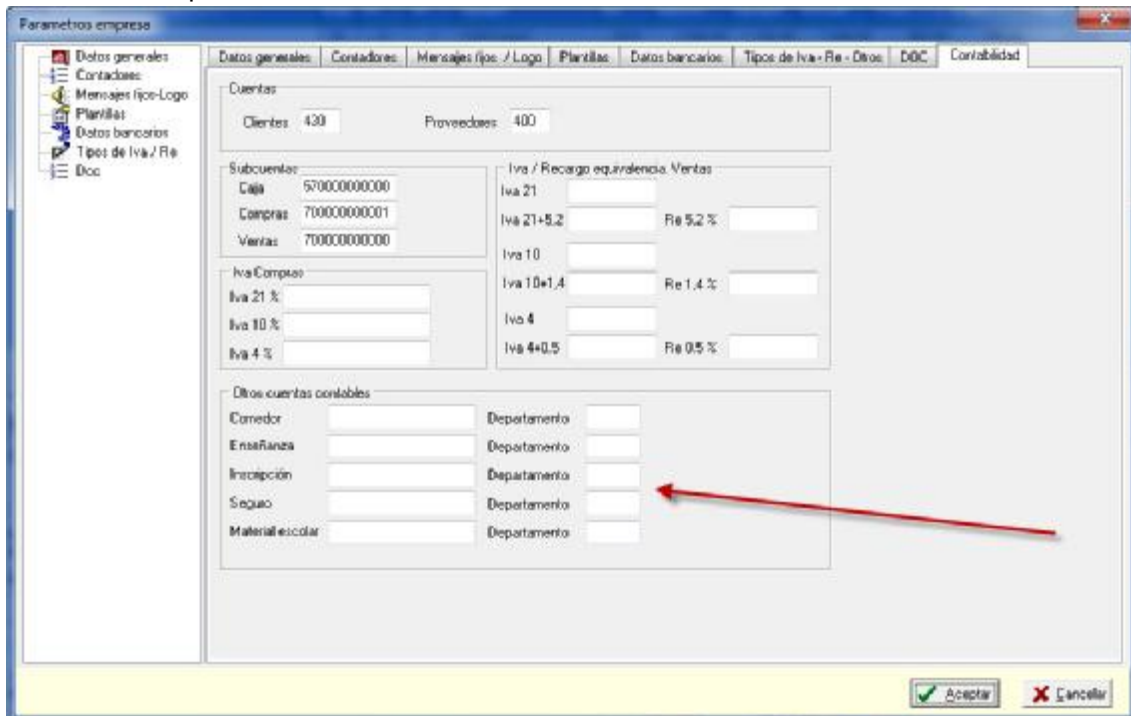

Parámetros empresa

Datos generales: Contadores: Mensajes fijos / Logo: Plantillas: Datos bancarios: Tipos de Iva / Re / Otros: DOC: Contabilidad

Cuentas: Clientes: 430 Proveedores: 400

Subcuentas: Caja: 570000000000 Compras: 700000000001 Ventas: 700000000000

Iva / Recargo equi. Ventas: Iva 21: Iva 21+5.2: Re 5.2 %: Iva 10: Iva 10+1.4: Re 1.4 %: Iva 4: Iva 4+0.5: Re 0.5 %:

Otros cuentas contables: Comedor: Departamento: Enseñanza: Departamento: Inscripción: Departamento: Seguro: Departamento: Material escolar: Departamento:

Aceptar Cancelar

Generación automática de asientos contable.

Traspaso de datos a Contaplus

Contabilizar hasta día 31/12/2017

Facturas de cliente Cobros (Domiciliaciones) Movimientos de caja (Efectivo)

Copiar los ficheros de traspaso en la carpeta

C:\TEMP

Aceptar Cancelar